Amoureuse n°8
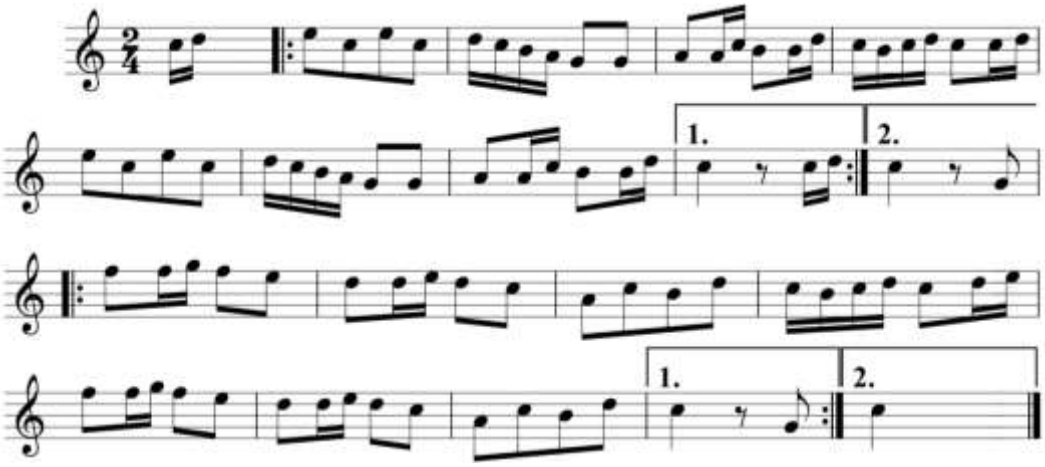
Jean Henri Lambert (Troubadour wallon n°3) – Rose Thisse-Derouette (rebaptisée « Amoureuse de Jean-Henri » – Voir également la matelote n°3 de Jean Guillaume Houssa (Troubadour wallon n°22) qui est assez similaire